CHRONIQUE ECOUTEURS-SWL ONDES COURTES ET AUDITEURS DE RADIODIFFUSION

JOURNEE NOIRE DU 13/11/2015

S47-2015

http://www.radioamateurs.news.sciencesfrance.fr/

17/11//2015
S 47

Chronique composée par Jacques PARMANTIER
FE7630 / F-20710

Sommaire :

- ♦ Editorial
- ♦ Livre WRTH
- ♦ Radio BroadCast
- ♦ Listes Stations Broadcasts
- ♦ Adresses Broadcast
- ♦ Diplômes divers
- ♦ Nouveaux Diplômes
- ♦ Diplômes de Collection FE 7634 F-20710
- ♦ QSL collection FE7634 – F-20710
- ♦ Bureau et Service QSL
- ♦ Sites Ecouteurs SWL
- ♦ Ecouteurs SWL
- ♦ Chronique CB
- ♦ Adhésion 2015/2016

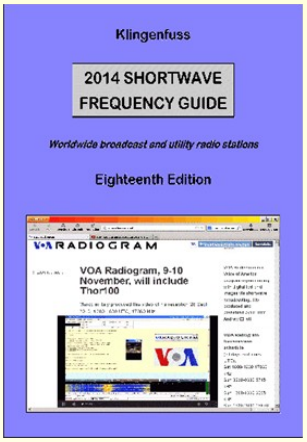

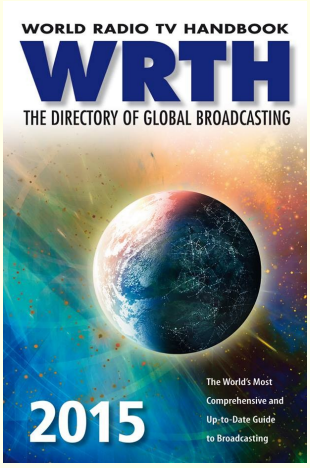

ASSOCIATION NATIONALE RADIOAMATEURS PROMOTION FORMATION DEVELOPPEMENT « ANRPFD »

Chronique Ecouteurs-SWL OC et Auditeurs de Radiodiffusion

Suite aux attentats du 13/11/2015 Nos pensées vont vers les victimes, vers les rescapés témoins, vers les familles touchées par ces violences.

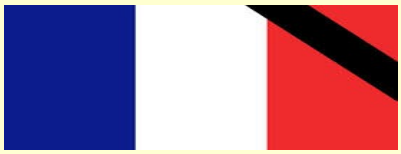

L'équipe de l'ANRPFD présente les condoléances aux familles par la disparition de leurs proches.

RADIOBROADCAST : Adresses des Stations

USA :USA World Havest Radio 15665 KHz – 15.00-16.00 HF-WRHI – P.O.Box 12 – South Bend – IN 46624 – USA
Mail – whr@lesea.com
TWW – 12105 KHz – 23.00-01.00 heure française (HF)
1784 West Northfield Blvd – 305 Murfeesboro – TN 37129-1702 – USA Mail : geoges@wtww.us

DIPLÔMES ANRPFD

Les règlements de nos diplômes ANRPFD sur notre site :
http://www.radioamateurs.news.sciencesfrance.fr/?page_id=734

AUTRES DIPLÔMES

DIPLOMES FRANCE :

DD-79 – avoir confirmation de l'écoute de 5 stations du département 79 Deux Sèvres. Demande à adresser à : Serge Chavier –28 rue du Glacis Saint Hilaire – 79500 Melle. **Frais 10 euros.**
DD-84 – avoir confirmation de l'écoute de 5 stations du département 84 Vaucluse.
Demande à adresser à : Kalantzis Sotos – 41 chemin de l'école
Saint Antoine. 84800 Isle sur la Sorgue . **Frais 10 euros.**

DIPLOMES ETRANGERS

AUTRICHE:
OE-100 : avoir confirmation de l'écoute de 100 station OE.
Award Danube : avoir confirmation de l'écoute de pays bordant Le Danube. Exigences : 15 DL / 7 OE / 2 OM / 5 HA / 3 YU / 3 YO / 1 LZ1 / 1 ER / 2 UR / 1 9A.
Préfixe zone 15 – avoir confirmation des préfixes de la zone 15.
Délivré en 3 classes :
Classe 1 : 15 pays – 50 préfixes.
Classe 2 : 12 pays – 40 préfixes.
Classe 3 : 8 pays – 30 préfixes.
Indicatifs valables : ES / HA / HV / LY / OE / OH / JO / OK / OM / S5 / SP / T7 / UA2 / YL / ZA / 1AO / 4N4 / 9A / 9H / 4 U1VIC.
Pour ces diplômes les demandes sont à adresser à adresser à :
Richard Kritzer – Aich 4 - A-9800 Spittal / Drau – Autriche.
Frais 10 euros.

TNT Le 5 avril 2016 marquera le changement des normes de diffusion de la télévision . Les foyers équipés d'une box ou du satellite ne risque rien, les autres pourraient découvrir un écran noir.
Une astuce toute simple selon l' ANFR pour savoir si vous êtes concerné, voue zappez sur la chaine ARTE (canal 7 ou 57)
Si le signe HD apparaît à côté du logo de la chaine il n'y aura aucun problèmes. Si ce n'est pas le cas cela veut dire que votre téléviseur n'est pas compatible à la nouvelle norme MPEG- 4 .

Diplôme Collection REF 11100- FE-7694 - F-20710 :

Diplôme et QSL de la collection de jacques F-7694 - F-20710

SWL depuis 79 ans

ZEITZONEN - DIPLOM

Nr.: 87

zuerkannt: 12

XYL
YL
OM Jacques Parmantier

in 42100 St. Etienne

für den bestätigten Empfang von Radiostationen aus verschiedenen Zeitzonen.

Merchweiler / Saar, den 20.XII.2006

SHORT WAVE LISTENERS CLUB SAAR (SWLCS)

Carte QSL Collection REF 11100 FE-7694 / F-20710 :

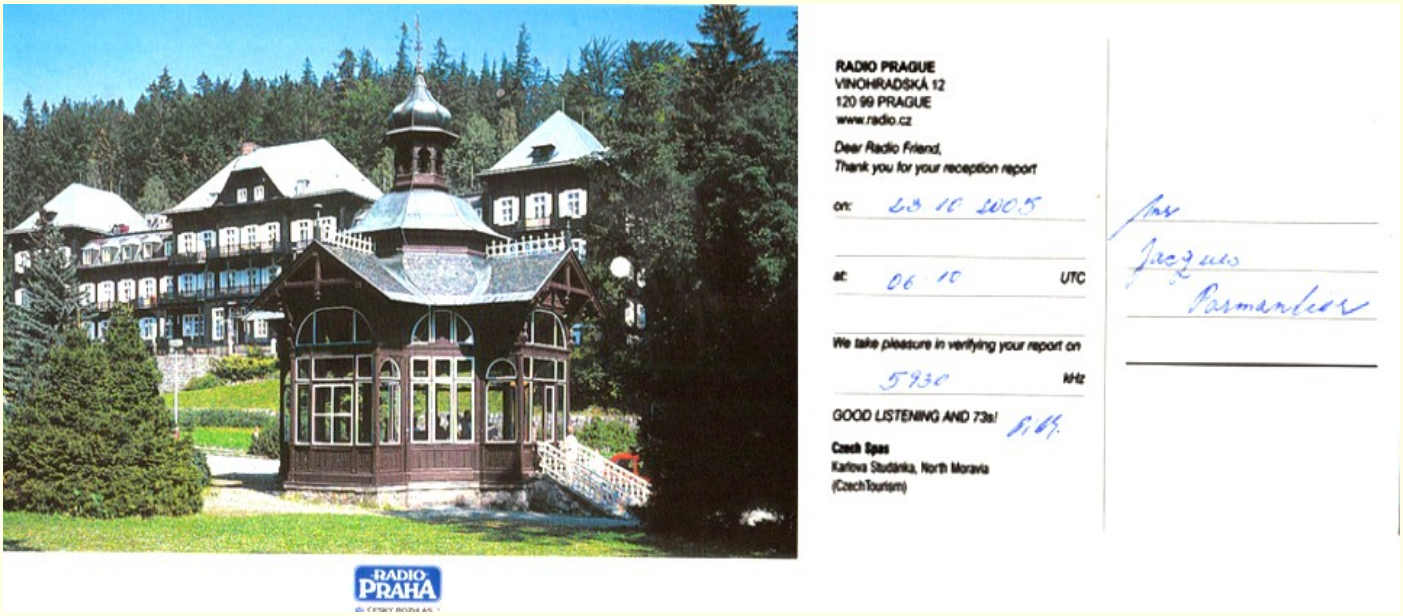

RADIO PRAGUE
VINOHRADSKÁ 12
120 99 PRAGUE
www.radio.cz

Dear Radio Friend,
Thank you for your reception report

on: 23 10 2005

at: 06 10 UTC

We take pleasure in verifying your report on

5930 kHz

GOOD LISTENING AND 73s!

Czech Spas
Karlova Studánka, North Moravia
(CzechTourism)

Jacques Parmantier

RADIO PRAHA

Histoire de la Radio Electricité Les CI:

Le circuit imprimé (suite)

Avant l'invention du circuit imprimé les appareils électroniques constitués de lampes étaient reliées entre elles par fil , cela était très volumineux, de plus ces systèmes nécessité un travail manuel important .

1940 : les composants électroniques ont commencé à être miniaturisés

1948 : invention du transistor et les liaisons par fil remplacés par des circuit imprimés.

Les circuits imprimés ont permis l'invention du circuit intégré inventé par Jack kilby, celui-ci a reçu en 2000 le prix Nobel de physique.

A SUIVRE….

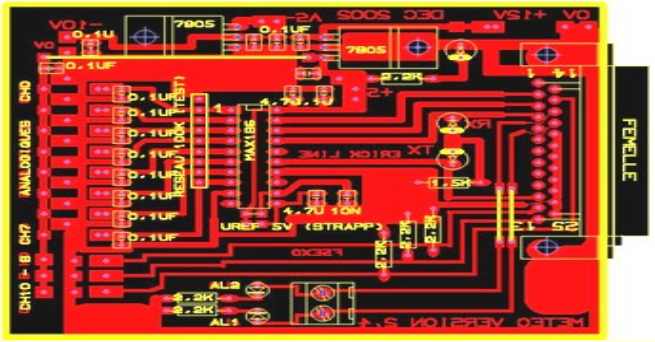

L'heure universelle UTC-TUC

Celle-ci est en usage dans le monde entier, appelé autrefois GMT puis UTC.

Son avantage est de ne jamais être rajustée , ni selon les fuseaux horaires, ni selon les variations des heures locales en fonction des saisons exemple : 6 heures trente du soir a Montréal, minuit trente à Paris, et une autre heure locale ailleurs, il est 2230 en temps universel sur toute la surface de la planète.les heures et les minutes s'écrivent sous la forme de 4 chiffres sans séparateur.

Le codage SINPO

NOM	Abrév.	Valeur 5	Valeur 4	Valeur 3	Valeur 2	valeur 1
Intensité du signal	S	excellent	bon	moyen	faible	médiocre
Interférence	I	nulle	légère	modérée	sévère	extrême
Bruits	N	nuls	légers	modérés	sévères	extrêmes
Propagation	P	nulle	légère	modérée	sévère	extrême
Appréciation d'ensemble	O	excellente	bonne	moyenne	faible	inaudible

Un exemple de code : SINPO = 35344

Le tableau indique comment faut-il évaluer les divers aspect de la propagation de façon à les convertir en 5 chiffres : force du signal S – Les interférences I – Les bruits atmosphériques N – Instabilité de la réception due au fading P – pour terminer une appréciation générale O

Qu'est-ce qu'un Ecouteur-SWL

Les écouteurs ou SWL sont des personnes qui s'adonnent uniquement à l'écoute de messages qui circulent dans le monde à l'aide de récepteurs parfois très simple.
Ainsi jour et nuit et dans tous les pays des écouteurs reçoivent des émissions de Radioamateurs et de stations de radiodiffusion.

L'écoute est une distraction de choix peu coûteuse qui exige une grande habileté et procure beaucoup de plaisir.
De nombreux radioamateurs ont commencé par faire de l'écoute Mais l'écoute n'est pas passive Vous pourrez échanger des rapports d'écoute avec toutes les stations professionnelles .comme avec les stations radioamateurs via des cartes QSL

L'ANRPFD est une Association très active et très RADIOAKTIVE

Ecouteurs SWL

Auditeurs de

Radiodiffusion

Rejoignez nous!

Carte d'Ecouteurs- SWL N° d'identification

Suite à des informations malveillantes nous tenons à préciser que les identifiants SWL ainsi que la Carte SWL que nous délivrons sont **GRATUITES**.

Malgré tout nous serions heureux, si vous le désirez, de vous accueillir parmi nous, en tant qu'adhérent de l'ANRPFD pour bénéficier de tous les services de l'Association (Service QSL, Droit à l'antenne……)

Rapport d'écoute :
Les stations de radiodiffusion préfèrent le rapport d'écoute. On peut le rédiger sur une carte QSL .
Les stations préfèrent un rapport plus complet (cela donne plus de chance d'obtenir une réponse) pour cela on peut se service du code SINPO. Il faut écouter et donner des détails de l'écoute (au moins 10/15 minutes)

SERVICE QSL ANRPFD

BUREAU ET SERVICE QSL NATIONAL ANRPFD

:

www.radioamateurs.news.sciencesfrance.fr/?page_id=35860

NOUS VOUS RAPPELONS QUE NOUS ADRESSONS (OM-SWL CB) TOUTES LES QSL RECUES, AUX DESTINAIRES DES PAYS ETRANGERS ET CELA RAPIDEMENT. NOUS NE PRATIQUONS PAS L E '' NOMember ''

Nous pouvons adresser vos QSL aux stations françaises et bureaux QSL étrangers dans un délais rapide . Fourniture d'une ETSA SVP!

QSL reçues : 14
QSL envoyées bureaux QSL étrangers : 3
QSL envoyées : 6 OM – 2 SWL –

QSL
Radioamateurs-France
Bureau National ANRPFD
BP 80002
42009 SAINT ETIENNE
Cedex 2 FRANCE

BUREAU ET SERVICE QSL NATIONAL ANRPFD

L'ANRPFD est une Association très active

très RADIOAKTIVE

Ecouteurs SWL

Auditeurs de Radiodiffusion

Rejoignez nous!

Le Travail colossal du Bureau QSL par nos 2 bénévoles:

Le local du service QSL n'est pas extensible envoyer des ETSA pour libérer de la place dans les casiers de Jacques et Cindy.

Après avoir récupéré à notre boite postale les colis de QSL sont triés

***Tri par préfixes**

***Tri par préfixes.**

***Tri par suffixes.**

***Tri par indicatif.**

***Classement dans les casiers en attente.**

***Envoi postal vers les Om et SWL.**

Après réception des QSL venant des OM : même actions que ci-dessous et envois aux divers Bureaux QSL Internationaux .

Donc Patience

En réponse à une question souvent posée : combien de temps pour recevoir la réponse de mes QSL envoyées ? Cela dépends de plusieurs facteurs, bien souvent il faut attendre plusieurs mois, vous recevez des réponses via votre bureau QSL nationale ANRPFD envoyer des enveloppes

Jacques F-20710 Bureau et Service QSL National ANRPFD. Un homme heureux

Site Ecouteurs - SWL et Ecouteurs de Radiodiffusion:

http://promotion.hamradio.free.fr/swl/index_swl.html

YL abréviation radiotélégraphique de" Youg Lady " femme utilisant la Radio

Pour obtenir ce Diplôme des YL

http://www.radioamateurs.news.sciencesfrance.fr/?page_id=734

ASSOCIATION ANRPFD

Nous sommes très heureux de savoir que vous êtes nombreux à vous connecter sur nos sites ANRPFD.
Vous avez certainement remarqué les nombreux renseignements, schémas, histoire de notre radio, explications diverses.
Cela demande beaucoup de temps de recherche, sans oublier le tri et l'envoi de vos QSL.Pour cela nous serions heureux de vous compter parmi nous.
.

Tous ensemble nous faisons une grande force. Il est bon de rappeler quelquefois que les Radioamateurs ont des titres de gloire !
En effet ils sont les précurseurs de l'émission car c'est en 1907 que Pierre Louis à Orléans à établit les premières liaisons régulières avec un ami demeurant à 3 kilomètres.....
Cela donne un droit d'antériorité
Il y a eu aussi Léon Deloy qui fut le premier avoir eu un contact au-delà de l'atlantique le 26 novembre 1923 avec un américain.

.En cette nouvelle année, il est bon de rappeler que notre association a pour but, en dehors de toutes polémiques , d'intégrer aux mieux tout le monde de la radio y compris SWL et auditeurs de radiodiffusion. Il est vrai que notre association et une des rares a s'occuper à s'occuper de nous les écouteurs.
Ce qui se résume en une chronique chaque mercredi de la semaine, la réalisation de montages simples pouvant facilement être réalisé, des renseignements d'ordre historique, un service QSL performant en liaison avec les bureaux internationaux, celui-ci est rapide et efficace et entièrement a votre disposition, de plus nous restons a vôtre entière disposition pour vous donner des renseignements.
Pour faire tout cela nous avons besoin de vous . Rejoignez nous. Prenez votre adhésion.
Vous recevrez votre carte d'adhésion, pour les SWL n'ayant pas de n° d'identification nous vous en attribuerons un. Bien entendu vous bénéficier du service QSL.
Nous comptons sur vous.
Merci aux nombreux OM et SWL qui nous ont rejoint

Radioamateurs Ecouteurs-SWL et Auditeurs de Radiodiffusion, rejoignez-nous!
Nous sommes une Association Nationale très Radio-Active
Nous remercions les nombreux Om, YL, XYL, Ecouteurs et Auditeurs d'avoir rejoints l'Association
Nous sommes une Association Nationale RadioAktive!

NOUS REMERCIONS LES NOMBREUX ADHERENTS QUI NOUS ONT REJOINTS POUR 2014

Si vous voulez nous contacter n'hésiter pas prenez contact sur le site
http://www.sciencesfrance.fr/Nouscontacter.php

A l'avance merci. Bonne semaine à toutes et à tous et à la semaine prochaine.
88 de Cindy F-20711 et 73 de Jacques F-20710.

VOUS AVEZ BESOIN DE L'ANRPFD, NOUS AVONS BESOIN DE VOUS

http://www.sciencesfrance.fr/Adhesion.php
Aucune augmentation du tarif de nos adhésions pour 2016

NOMENCLATURE ECOUTEURS ET AUDITEURS DE RADIODIFFUSION

Nous travaillons à la réalisation d'une nomenclature SWL. Si vous désirez figurer dans celle-ci faites nous parvenir vos coordonné à l'adresse. http://www.sciencesfrance.fr/Nouscontacter.php

Par expérience de très nombreuses années avait été fructueuse grâce à cette nomenclature SWL (les anciens sans souviennent), nous avions réussi à mettre en contact de nombreux écouteurs et avions créé un diplôme certificat d'échange QSL entre SWL..

Que faire, c'est très simple vous SWL qui désirez entrer en contact avec d'autres SWL faites nous parvenir votre carte QSL, nous la mettrons en ligne et le contact se fera.

Nous sommes certain que cela sera positif.

Rappel: Nous avons lancé depuis un certain auprès des SWL de la Création d'une Nomenclature SWL et Auditeurs de Radiodiffusion. Si vous voulez que celle-ci puisse être complétée faites nous parvenir les renseignements suivant

Indicatif F-*** ou autres**
Nom
Prénom
Adresse
Ville
Code Postal
Adresse Mail

Adresse http://www.sciencesfrance.fr/Nouscontacter.php

Cette nomenclature sera déclarée à la CNIL conformément à la loi, vous aurez la possibilité de correction de vos coordonnées.

Nous remercions les nombreux Ecouteurs-SWL qui nous déjà fait parvenir leurs coordonnées, mais n'hésitez pas afin de connaitre vos voisins qui sont peut être aussi Ecouteurs.
Merci aux SWL qui nous ont fait parvenir cette semaine leur coordonnées

BULLETIN NATIONAL HEBDOMADAIRE DE L'ANRPFD

Bulletin National Hebdomadaire ANRPFD S46-13/11/2015!

SOMMAIRE

- **Activités et Manifestions diverses**
- **Adhésion**
- **Propagation des Ondes Météo et Alertes Orages**
- **Concours Internationaux deWA7BNM**
- **Chronique Ecouteurs SWL et Auditeurs de Radiodiffusion et les DX**
- **Divers Diplômes l'ANRPFD**
- **Bureau et Service National QSL ANRPFD**
- **Formation Radioamateur Promotion Radioamateurisme**

Emetteur RV2
De FO8AD
De 1953

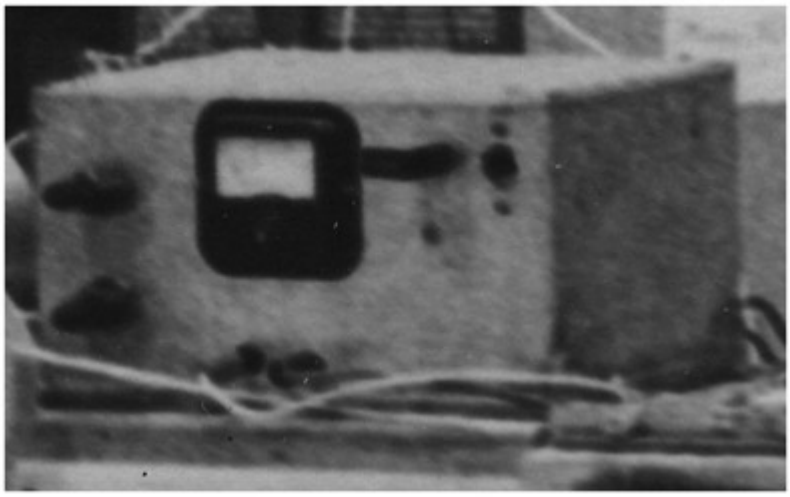

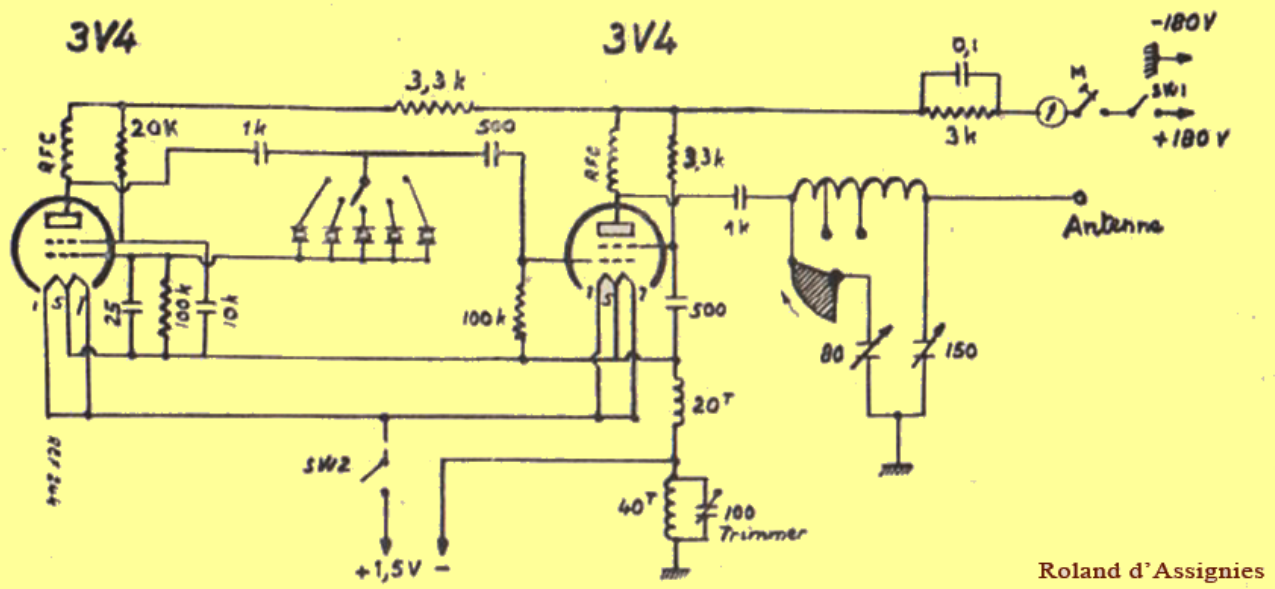

Schéma du RV2 type I

Source de cet Emetteur QRP Tahiti Nui

http://f6blk.net/main_en.php?page=12

HISTOIRE DE LA CIBI (CB)

En **1974** certains voyageurs , en autre François Tourres , ont ramené en France le moyen de communication CB. Il contacta la société Midland et celle –ci a importé les premiers postes CB. Quelques années plus tard Claude Schmitz président de la marque Président à son tour importa des postes CB.
Puis ce fut le tour de CB House qui ajouta des accessoires.
Les postes n'étaient pas homologués. Une déclaration de détention à la Gendarmerie fut nécessaire connue sous le nom de 30 / 50. **A SUIVRE…….**

DIPLÔME CB

Un certain nombre d'entre vous nous ont demandé des identifiants SWL.

Pour certain c'est le début dans l'entrée dans notre grande famille ''la Radio et ou Radioamateurisme ''.
Pour tout cela va vous procurer beaucoup de joie en s'évadant en écoutant les OM français et du monde entier.
Pour ceux qui le désirent un contact écrit via une carte QSL que vous adresserez aux stations entendues via en directe a l' OM , soit via les bureaux QSL.
Pour être sûr d'avoir une réponse il faut que votre carte QSL donne donnant au receveur le plus de renseignements possible pouvant lui être utille
Pour les nouveaux SWL voici des conseils pour effectuer un rapport d'écoute :

- l'indicatif de la station entendu en caractère d'imprimerie
- la date : année-mois-jour (2015-09-.02)
- l'heure : toujours utiliser le temps UTC – en été heure française + une heure (exemple 0845 heure française 0945 UTC).
- La fréquence : toujours indiquer la fréquence en MHz- (exemple 10 mètres 28 MHz
- Mode : SSB /USB / RTTY / FM.
- Signal reçu : en téléphonie 2 chiffres : R (lisibilité) S (force) exemple 57/58/59.
- Ajouter votre matériel de réception (récepteur- antenne) .
- Indiquer les autres stations du QSO.

Vous pouvez demander une réponse à votre QSL en indiquant PSE QSL

Merci et toutes mes 73 (amitiés) de **Jacques F-20710**

http://www.radioamateurs.news.sciencesfrance.fr/qsl/indexqsl.php

http://www.radioamateurs.anrpfd.sciencesfrance.fr/index.php/adhesions-cotisations-en-ligne

UNION NATIONALE DES RADIOAMATEURS
RADIOCLUBS ECOUTEURS- SWL AUDITEURS
DE RADIODIFFUSION

ANRPFD Association Nationale des Radioamateurs, radioclubs, pour la Promotion,
La Formation et le Développement du radioamateurisme
http://www.sciencesfrance.fr/ Portail
http://www.radioamateurs.anrpfd.sciencesfrance.fr
http://www.radioamateurs.news.sciencesfrance.fr/ site de News

Adresse mail Association
radioamateurs.anrpfd@online.fr

BUREAU QSL NATIONAL
ANRPFD (PoBox) BP 80002
42009 SAINT ETIENNE cedex 2
France
anrpfd_qsl@sciencesfrance.fr

Merci de nous retourner ce formulaire complété à Email suivant :

radioamateurs.anrpfd@free.fr

* Tarif préférentiel de la cotisation ANRPFD pour les adhérents d'un Radioclub adhérent **10 €**

Merci de soutenir notre action en faveur du Développement du Radioamateurisme
Et des Radioclubs.

ADHÉSION 2016 (Adhérents Om-SWL, Radioclubs)

NOM : .....

Prénom : .....

Radioclub :.....

Indicatifs : .....

Date de Naissance :..... **Profession**.....

Adresse :.....

Ville : .....

Code Postal : .....

Pays : .....

Email : ..... *pour l'envoi de diverses infos*

☐ **Première adhésion**

☐ **Renouvellement de l'adhésion n°**

Dans le cas d'un renouvellement, pouvez-vous nous indiquer votre numéro d'adhérent, cela afin de faciliter notre gestion ?

Adhésion **25 €**

Paiement par **Paypal** depuis le site ou par **chèque** ou avec un **RIB** à l'association :
ANRPFD BP 80002 42009 SAINT ETIENNE cedex 2 France

☐ **Adhésion Radioclub** **15 €**

☐ **Adhésion avec Parrainage Radioclub** **10 €** si le Radioclub est adhérent

☐ Adhésion des jeunes (de 18 à 20 ans) **5 €** avant 18 ans adhésion gratuite

BROCHAGE DES MICROS D'ORIGINE

toutes les fiches sont vues de l'exterieur du tx.

marques	brochage
AIRBREAKER	. I
AMERICAN CB	. 2
AMROH	. I
ASTON M22FM	. 8
INDY MARTIN	. 2
ATRON	. 5
AUDIOSONIC	. I
BETATEK	. I
BORDEAUX	. I
BRANDT	. I
CB MASTER	. I
COLT	. I
COBRA I9XFM	. 6
CONT. EDISON	. I
CYBERNET	. I
ELECTRONICA modele 360	. 3
VICE PRESIDENT frank 2	. 3
HAM	. I
HY-COM	. I
HY-GAIN	. 5
IRRADIO	. 6
INTECH	. 6
KINOR	. I
LAFAYETTE	. I
LARA	. 6
MAJOR	. I
MARKO	. 5 ou 6
MAXCOM	. 6
MIDLAND	. I
MULTITECH	. I
PALOMAR	. 3
PETRUSSE	. I
POLMAR	. 3
PONTUS	. 6
PRESIDENT	. 2&4 °
RCI-2950	. 9
CLEAN TONE	. 1

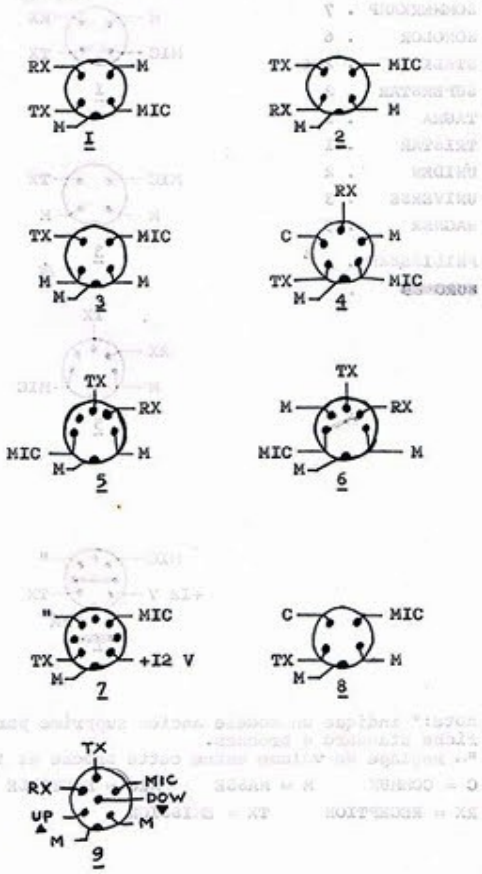

RAMA	. I
SBE	. 3
SCOOPER	. I
SKYLINE	. I
SOMMERKAMP	. 7
SONOLOR	. 6
STALKER	. 2&4 °
SUPERSTAR	. 2
TAGRA	. I
TRISTAR	. I
UNIDEN	. 2
UNIVERSE	. 3
WAGNER	. 5
PHILIPS 22FM.	
[redacted]	.

toutes les fiches sont vues de l'exterieur (coté oppose aux soudures du micro)

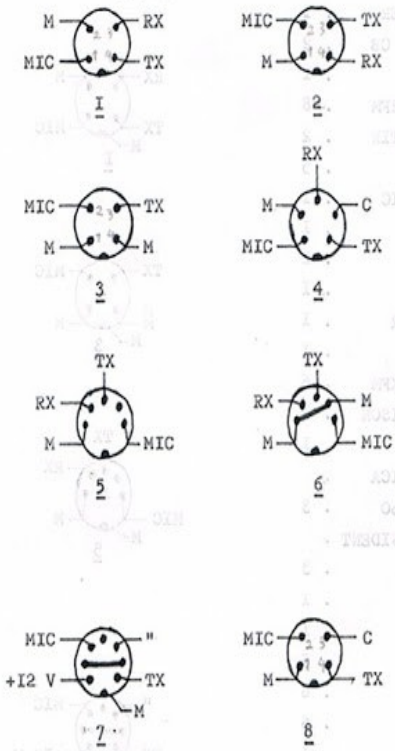

note:° indique un modele ancien supprime par la suite au profit de la fiche standard 4 broches.
"= reglage de volume entre cette broche et la masse.

C = COMMUN M = MASSE MIC = PASTILLE

RX = RECEPTION TX = EMISSION

http://www.radioamateurs.anrpfd.sciencesfrance.fr/index.php/adhesions-cotisations-en-ligne

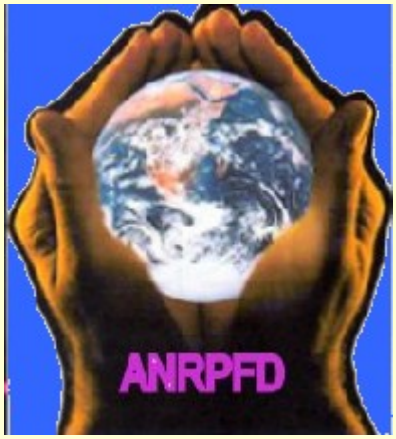

http://www.radioamateurs.anrpfd.sciencesfrance.fr/index.php/adhesions-cotisations-en-ligne