



# CHRONIQUE ECOUTEURS-SWL ONDES COURTES ET AUDITEURS DE RADIODIFFUSION

S-27 2014



# ANRPFD. ASSOCIATION NATIONALE RADIOAMATEURS PERFECTIONNEMENT FORMATION DÉVELOPPEMENT

02 JUILLET 2014

S 27

## Sommaire :

- ◆ Antenne 27MHz 3Elts
- ◆ Livre WRTH
- ◆ Radio BroadCast
- ◆ Adresses Broadcast
- ◆ Diplômes divers
- ◆ Nouveaux Diplômes
- ◆ Diplômes de Collection  
FE 7634 F-20710
- ◆ QSL de collection FE  
7634 – F-20710
- ◆ Bureau et Service QSL
- ◆ Sites Ecouteurs SWL
- ◆ Ecouteurs SWL
- ◆ Adhésion 2014



## Chronique Ecouteurs-SWL OC et Auditeurs de Radiodiffusion

### RADIOBROADCAST : NIGERIA

Voice of Nigeria :  
15120 KHz – 08.00-09.00  
heure française.

### OMAN :

Radio Sultanate of Oman :  
( en Anglais ) 15140 KHz –  
15.00-16.00 heure française

### Adresses des stations

**Radio Nigéria** – 6 th and 7  
th Floors – Radio Housse  
– Herbert Macaulay Way –  
Area 10 – Garki – Abuja –  
Nigeria.

**Radio Oman** – PO.Box  
397 – 113 Muscat – Oman

### Diplômes Broadcasts

#### .REPUBLIQUE TCHEQUE :

Europe stations : avoir  
confirmation de l'écoute  
de 10-20-30-40-50 sta-  
tions de pays européens.  
Demande à adresser à :  
Jaroslav Bohac – Jizers-  
ka 2900 /11- CZ-400 11  
Ustinad-Labem – Répu-  
blique Tchèque. **Frais 10  
IRC.**



## DIPLÔMES ANRPFD

Les règlements de nos diplômes ANRPFD sur notre site :

[http://www.radioamateurs.news.sciencesfrance.fr/?page\\_id=734](http://www.radioamateurs.news.sciencesfrance.fr/?page_id=734)

## DIPLÔMES ETRANGERS

### BOSNIE :

Prix Sarajevo : avoir confirma-  
tion de l'écoute de 5 stations de  
Sarajevo.

Valable après le 1<sup>er</sup> janvier  
2007.

Demande à adresser à : Emin  
Skopjack – Cemerlina 5 –  
71000 Sarajevo –  
Bosnie-Herzégovine. **Frais 10  
euros**

### POLOGNE :

Gold Prix : épeler le mot  
« SKIERNIEWICE » en utili-  
sant les dernières lettres de  
suffixe des stations polonai-  
ses. Début valable 1<sup>er</sup> janvier  
1999.

Demande à adresser à :  
Award Manager SP7HQ –  
P.O. Box 94 – 96-100  
Skierniewice 1 – Pologne -  
**Frais 10 EUROS.**

### ROUMANIE :

**YO-2X2- ELC** : Avoir confirma-  
tion de l'écoute de stations rou-  
maines dans chacune des ban-  
des de fréquences énumérées  
dans le même numéro que celui  
de la bande .ex : 10 roumains  
sur 10 mètres – 20 roumains sur  
20 mètres etc.....Demande à  
adresser à : Fédération Roumai-  
ne de Radiomatorisme – CP 22-  
50 – 014780 Bucarest – Rouma-  
nie. **Frais 10 euros**

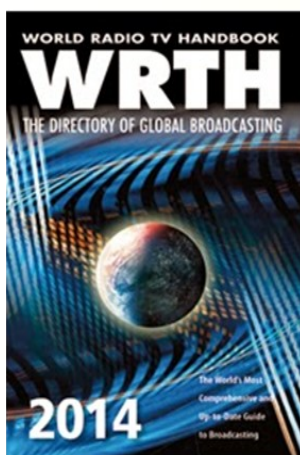
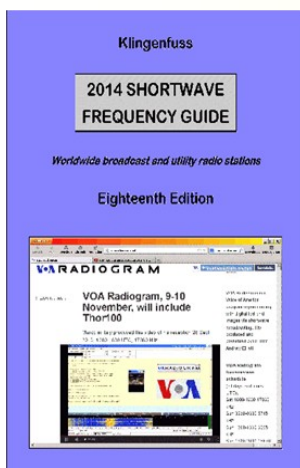

<http://>

Diplôme Collection FE-7694 - F-20710 YO

Diplôme et QSL de la  
collection de jacques  
F-7694 - F-20710

SWL depuis 77 ans

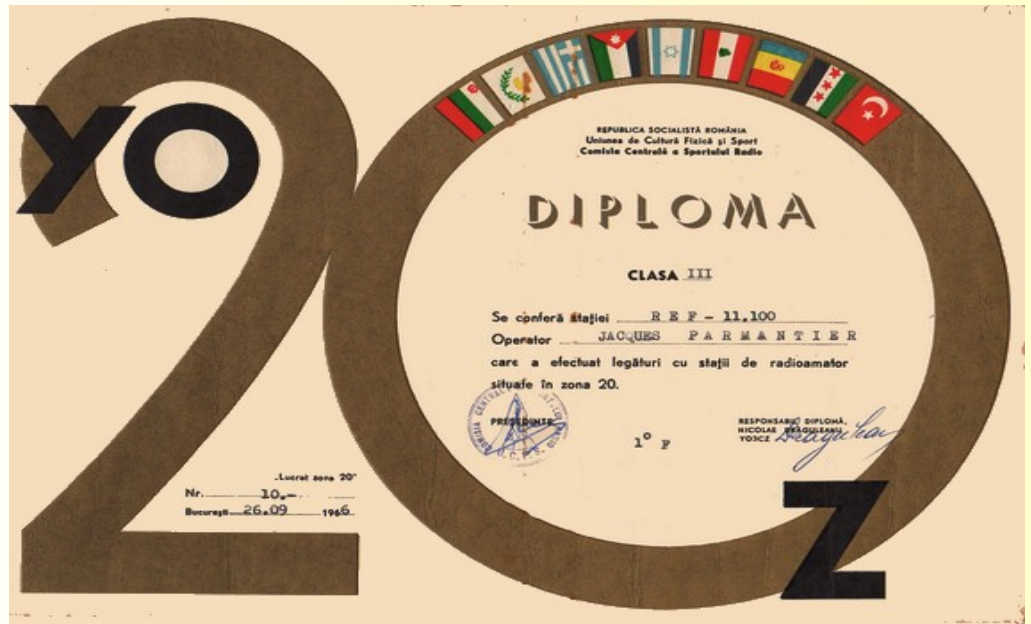

Carte QSL Collection FE-7694-F-20710

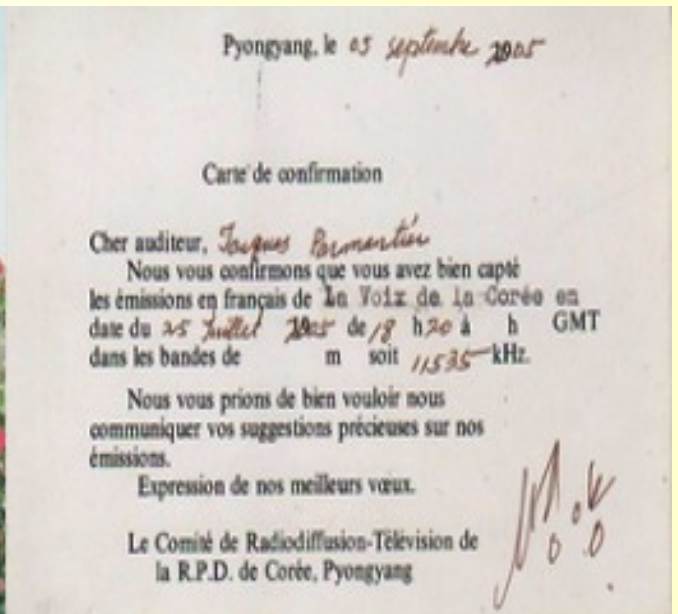

## Histoire de la Radio-Électricité (suite) extrait d'encyclopédie

### Le télégraphe électrique :

Dans la première moitié du 19<sup>e</sup> siècle la connaissance des phénomènes Électriques étaient suffisant pour que naisse le 'télégraphe électrique'.

Un américain artiste peintre eut les idées qui permirent cette invention. Samuel Morse ( 1791 – 1872 ) un jour revenant d' Europe à bord du Sully créa l'alphabet qui porte son nom .C'était le 18 octobre 1832.

La deuxième idée fut de transmettre cet alphabet par l'électricité. Se propageant avec une quasi instantanéité l'envoi de signaux courts et longs dans un câble allait permet-

tre la communication à l'échelle mondiale.

La première ligne fut exploitée entre Washington et Baltimore en 1844.

En 1850 première liaison entre Douvres et Calais.

En 1854 l'adoption du procédé fut officialisé en France.

En 1858 depuis l'Irlande jusqu'aux Etats Unis le Great-Eastern posa le premier câble transatlantique reliant l'Europe à l'Amérique en quelques secondes.

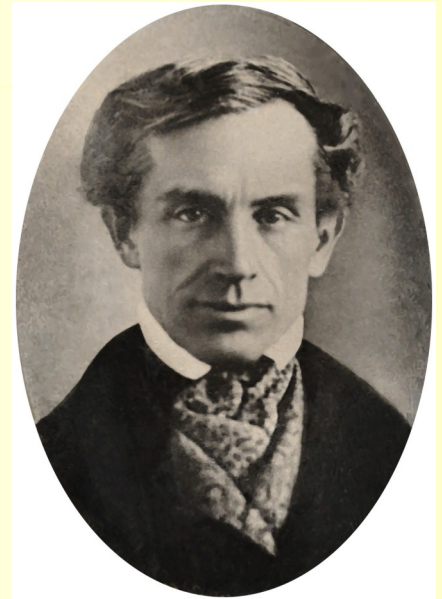

## L'heure universelle UTC-TUC

Celle-ci est en usage dans le monde entier, appelé autrefois GMT puis UTC.

Son avantage est de ne jamais être rajustée , ni selon les fuseaux horaires, ni selon les variations des heures locales en fonction des saisons

exemple : 6 heures trente

du soir a Montréal, minuit trente à Paris, et une autre heure locale ailleurs, il est 2230 en temps universel sur toute la surface de la planète.les heures et les minutes s'écrivent sous la forme de 4 chiffres sans séparateur.



## Le codage SINPO

NOM	Abrév.	Valeur 5	Valeur 4	Valeur 3	Valeur 2	valeur 1
Intensité du signal	S	excellent	bon	moyen	faible	médiocre
Interférence	I	nulle	légère	modérée	sévère	extrême
Bruits	N	nuls	légers	modérés	sévères	extrêmes
Propagation	P	nulle	légère	modérée	sévère	extrême
Appréciation d'ensemble	O	excellente	bonne	moyenne	faible	inaudible

Un exemple de code : SINPO = 35344

Le tableau indique comment faut-il évaluer les divers aspect de la propagation de façon à les convertir en 5 chiffres : force du signal S – Les interférences I – Les bruits atmosphériques N – Instabilité de la réception due au fading P – pour terminer une appréciation générale O

## Qu'est-ce qu'un Ecouteur-SWL

Les écouteurs ou SWL sont des personnes qui s'adonnent uniquement à l'écoute de messages qui circulent dans le monde à l'aide de récepteurs parfois très simple.

Ainsi jour et nuit et dans tous les pays des écouteurs reçoivent des émissions de Radioamateurs est de stations de radiodiffusion.

L'écoute est une distraction de choix peu coûteuse qui exige une grande habileté et procure beaucoup de plaisir.

De nombreux radioamateurs ont commencé par faire de l'écoute Mais l'écoute n'est pas passive Vous pourrez échanger des rapports d'écoute avec les stations

professionnelles, comme avec les stations radioamateurs via des cartes QSL



L'ANRPFD est  
une Association  
très active et très  
RADIOAKTIVE  
Ecouteurs SWL  
Auditeurs de  
Radiodiffusion  
Rejoignez nous!

### Carte d'Ecouteurs- SWL N° d'identification

Suite à des informations malveillantes nous tenons à préciser que les n° SWL ainsi que la Carte SWL que nous décernons sont **GRATUITES**.

Malgré tout nous serions heureux, si vous le désirez, de vous accueillir parmi nous, en tant qu'adhérent de l'ANRPFD pour bénéficier de tous les services de l'Association (Service QSL, Droit à l'antenne.....)

### Rapport d'écoute :

Les stations de radiodiffusion préfèrent le rapport d'écoute. On peut le rédiger sur une carte QSL . Les stations préfèrent un rapport plus complet (cela donne plus de chance d'obtenir une réponse ) pour cela on peut se servir du code SINPO. Il faut écouter et donner des détails de l'écoute (au moins 10/15 minutes)

## SERVICE QSL ANRPFD



## BUREAU ET SERVICE QSL NATIONAL ANRPFD



**QSL reçues : Voir sur site de news ! Adressées gracieusement à : 121 Om – 5 SWL – 2CB**

**QSL**  
Radioamateurs-France  
Bureau National ANRPFD  
BP 80002  
42009 SAINT ETIENNE  
Cedex 2 FRANCE

**Le Bulletin RAF dit!**

Mise à disposition de QSL via l'ANRPFD

Comme il est toujours plus simple de s'entendre, entre **Radioamateurs** de bonne volonté, nous avons établi ensemble, une organisation susceptible d'avoir la satisfaction du plus grand nombre.

Moyennant une "faible" participation, vous pouvez envoyer et / ou recevoir des qsl.

**73 de tout le groupe, F5DBT.**



## BUREAU ET SERVICE QSL NATIONAL ANRPFD

L'ANRPFD est une  
Association très active

très RADIOAKTIVE

Ecouteurs SWL

Auditeurs de Radiodiffusion

Rejoignez nous!

Le Travail colossal du  
Bureau QSL par nos 2  
bénévoles:

Le local du service  
QSL n'est pas extensi-  
ble envoyé des ETSA  
pour libérer de la place  
dans les casiers  
de Jacques et Cindy.

Après avoir récupéré à  
notre boite postale les  
colis de QSL commence  
le tri:

\*Tri par préfixes

\*Tri par préfixes.

\*Tri par suffixes.

\*Tri par indicatif.

\*Classement dans les  
casiers en attente.

\*Envoi postal vers les  
Om et SWL.

Après réception des QSL  
venant des OM

Même actions que ci-  
dessus et envois aux  
divers Bureaux QSL Inter-  
nationaux .

**Donc Patience**

En réponse à une ques-  
tion souvent posée :  
combien de temps pour  
recevoir réponse à mes  
QSL envoyées ?

Cela dépend de plu-  
sieurs facteurs, bien  
souvent il faut attendre  
plusieurs mois, vous  
recevez des réponses  
via le bureaux départe-  
ment, ou via votre bu-  
reau QSL nationale en-  
voyer des enveloppes  
timbrées self adressées.

### Dernier arrivage de QSL au 19/06/2014



Autre mise au point: Certaines  
rumeurs (toujours du même en-  
droit) qui circulent disent que  
nous faisons payer les QSL sont  
fausses? Cette personne persis-  
te dans son bulletin!

### Site Ecouteurs - SWL et Ecouteurs de Radiodiffusion:



[http://promotion.hamradio.free.fr/swl/index\\_swl.html](http://promotion.hamradio.free.fr/swl/index_swl.html)

Nous avons fait parvenir aux OM,  
Radioclubs, Ecouteurs-SWL et  
Auditeurs de Radiodiffusion, CB,  
560 envois QSL à titre gracieux!  
Nous avons en archive les mails  
de confirmation des nombreux  
Om (de tous horizons) qui nous  
ont remerciés de la rapidité de la  
distribution après TRI. De nom-  
breux Om nous ont défrayés de  
ce premier envoi (60%)!

Nous les remercions de leur  
état d'Esprit Om.



Pour obtenir ce Diplôme des YL

[http://www.radioamateurs.news.sciencesfrance.fr/?page\\_id=734](http://www.radioamateurs.news.sciencesfrance.fr/?page_id=734)

## ASSOCIATION ANRPFD

Nous sommes très heureux de savoir que vous êtes nombreux à vous connecter sur nos sites ANRPFD.

Vous avez certainement remarqué les nombreux renseignements, schémas, histoire de notre radio, explications diverses.

Cela demande beaucoup de temps de recherche, sans oublier le tri et l'envoi de vos QSL. Pour cela nous serions heureux de vous compter parmi nous.

Tous ensemble nous faisons une grande force. Il est bon de rappeler quelquefois que les Radioamateurs ont des titres de gloire !

En effet ils sont les précurseurs de l'émission car c'est en 1907 que Pierre Louis à Orléans à établi les premières liaisons régulières avec un ami demeurant à 3 kilomètres.....

Cela donne un droit d'antériorité li y a eu aussi Léon Deloy qui fut le premier avoir eu un contact au-delà de l'atlantique le 26 novembre 1923 avec un américain.

.En cette nouvelle année, il est bon de rappeler que notre association a pour but, en dehors de toutes polémiques , d'intégrer aux mieux tout le monde de la radio y compris SWL et auditeurs de radiodiffusion. Il est vrai que notre association et une des rares a s'occuper à s'occuper de nous les écouteurs.

Ce qui se résume en une chronique chaque mercredi de la semaine, la réalisation de montages simples pouvant facilement être réalisé, des renseignements d'ordre historique, un service QSL performant en liaison avec les bureaux internationaux, celui-ci est rapide et efficace et entièrement à votre disposition, de plus nous restons à votre entière disposition pour vous donner des renseignements.

Pour faire tout cela nous avons besoin de vous . Rejoignez nous. Prenez votre adhésion.

Vous recevrez votre carte d'adhésion, pour les SWL n'ayant pas de n° d'identification nous vous en attribuons un. Bien entendu vous bénéficiez du service QSL.

Nous comptons sur vous.

**Merci aux nombreux OM et SWL qui nous ont rejoint**

**Radioamateurs Ecouteurs-SWL et Auditeurs de Radiodiffusion, rejoignez-nous!**

**Nous sommes une Association Nationale très Radio-Active  
Nous remercions les nombreux Om, YL, XYL, Ecouteurs et Auditeurs d'avoir rejoints l'Association**

**Nous sommes une Association Nationale RadioActive!**

**NOUS REMERCIONS LES NOMBREUX ADHERENTS QUI NOUS ONT REJOINTS  
POUR 2014**

Si vous voulez nous contacter n'hésitez pas prenez contact sur le site  
<http://www.sciencesfrance.fr/Nouscontacter.php>

A l'avance merci. Bonne semaine à toutes et à tous et à la semaine prochaine.  
**88 de Cindy F-20711 et 73 de Jacques F-20710.**

**VOUS AVEZ BESOIN DE L'ANRPFD, NOUS AVONS BESOIN DE VOUS**



<http://www.sciencesfrance.fr/Adhesion.php>

**Aucune augmentation du tarif de nos adhésions pour 2014**





## NOMENCLATURE ECOUTEURS ET AUDITEURS DE RADIODIFFUSION

Nous travaillons à la réalisation d'une nomenclature SWL. Si vous désirez figurer dans celle-ci faites nous parvenir vos coordonnées à l'adresse. <http://www.sciencesfrance.fr/Nouscontacter.php>

Par expérience de très nombreuses années avait été fructueuse grâce à cette nomenclature SWL ( les anciens sans souviennent ), nous avons réussi à mettre en contact de nombreux écouteurs et avons créé un diplôme certificat d'échange QSL entre SWL..

Que faire, c'est très simple vous SWL qui désirez entrer en contact avec d'autres SWL faites nous parvenir votre carte QSL, nous la mettrons en ligne et le contact se fera.

Nous sommes certain que cela sera positif.



**Rappel:** Nous avons lancé depuis un certain temps auprès des SWL de la Création d'une Nomenclature SWL et Auditeurs de Radiodiffusion. Si vous voulez que celle-ci puisse être complétée faites nous parvenir les renseignements suivants

**Indicatif F-\*\*\*\* ou autres**

**Nom**

**Prénom**

**Adresse**

**Ville**

**Code Postal**

**Adresse Mail**

**Adresse** <http://www.sciencesfrance.fr/Nouscontacter.php>

Cette nomenclature sera déclarée à la CNIL conformément à la loi, vous aurez la possibilité de correction de vos coordonnées.

**Nous remercions les nombreux Ecouteurs-SWL qui nous déjà fait parvenir leurs coordonnées, mais n'hésitez pas afin de connaître vos voisins qui sont peut être aussi Ecouteurs. Merci aux SWL qui nous ont fait parvenir cette semaine leur coordonnées**

## ANTENNE 27MHZ DE 3 À 7 ELEMENTS

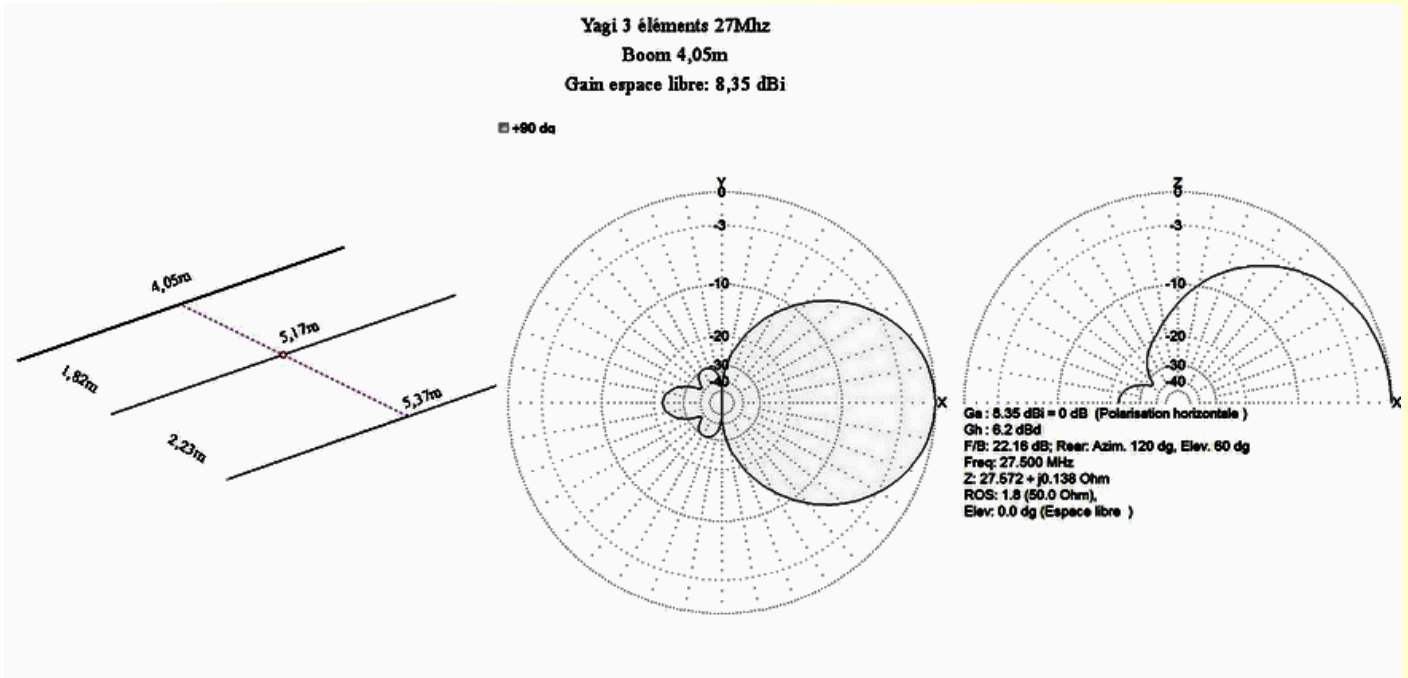

Source <http://www.radio-dx44.com/t2788-Yagi-27-Mhz-de-3-a-7-elements.htm>

